

Armário **ADDA**

Armário
ADDA



Informações do produto

 **COLUNA ARMÁRIO**



Detalhe AIR

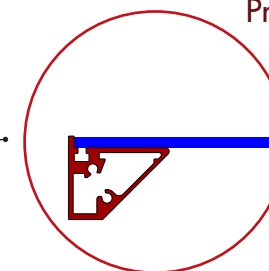

Prateleira ADDA

1. Porta JASPE com dobradiça AIR
2. Prateleira ADDA, opção com iluminação e cabideiro
3. Iluminação lateral
4. Cabideiro

Armário
ADDA

 **MÓDULOS**

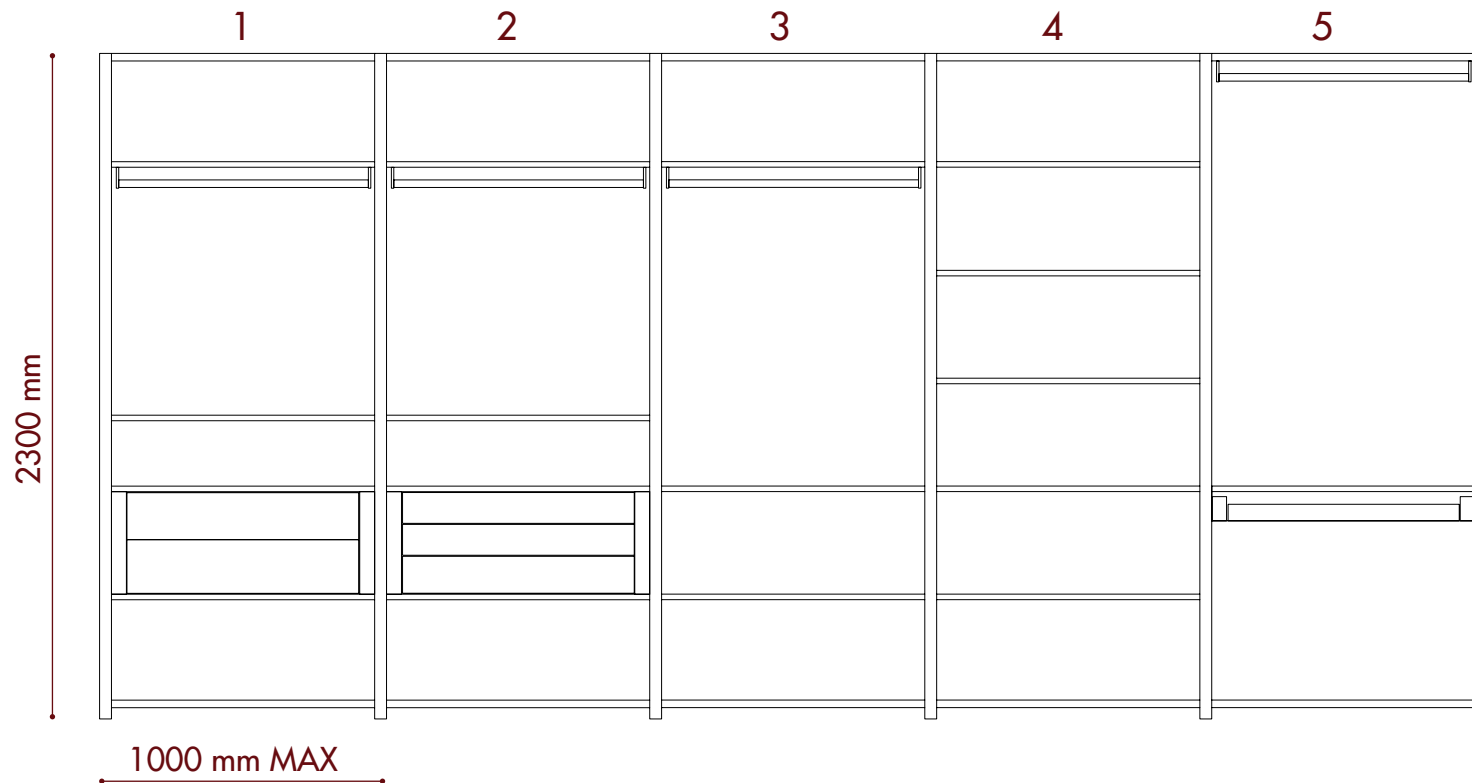

Informações do produto

PERFIS DA LINHA

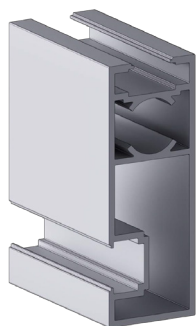

Perfil ADDA LATERAL

Perfil utilizado
na lateral do armário

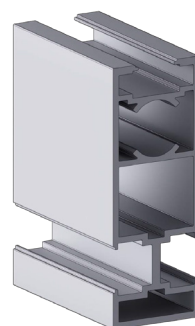
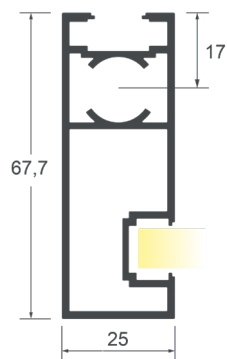

Perfil ADDA CENTRAL

Perfil utilizado
no centro do armário

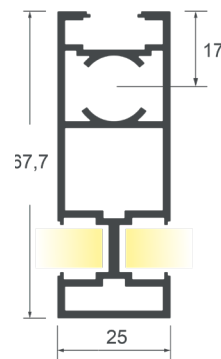

Perfil ADDA SUPERIOR

Perfil utilizado
no topo e base
do armário



Armário
ADDA



Informações do produto



PERFIS ILUMINADOS

Perfis permitem a aplicação de fita de LED tornando o seu visual único.

Exclusivo difusor para encaixe no perfil, emitindo uma luz mais agradável e dispersa.

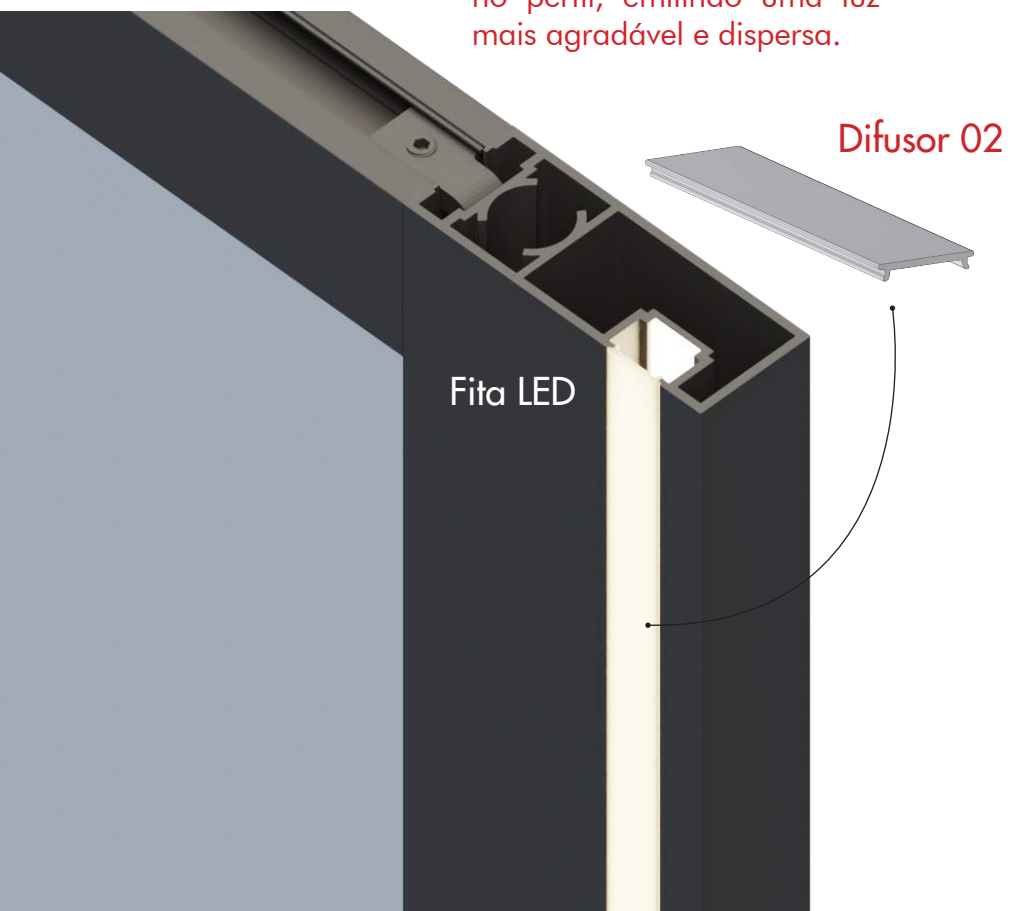

PERFIL DE ACABAMENTO

Caso não seja utilizado LED, o perfil 9510 pode ser aplicado nos perfis estruturais para dar acabamento e não deixar os vincos aparentes. Utilizar Baguete 11 para fixar.



Armário
ADDA

 **PRATELEIRAS ADDA**

As prateleiras Adda são ideais com a linha de armários Evidence permitindo uma estética linear e uso de LED na parte inferior

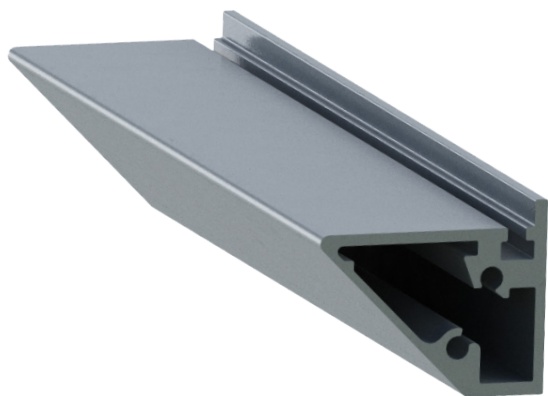



TUBO CABIDEIRO SLIM

O tubo cabideiro Slim é o ideal para a aplicação de cabideiros na linha Adda, graças a sua fixação pela parte superior



Armário
ADDA

 **Informações Técnicas**

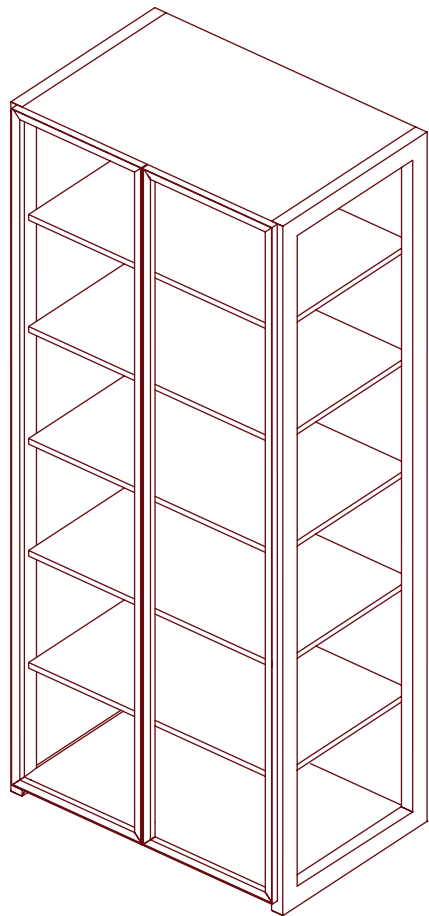

 **A. Usinagem dobradiça**

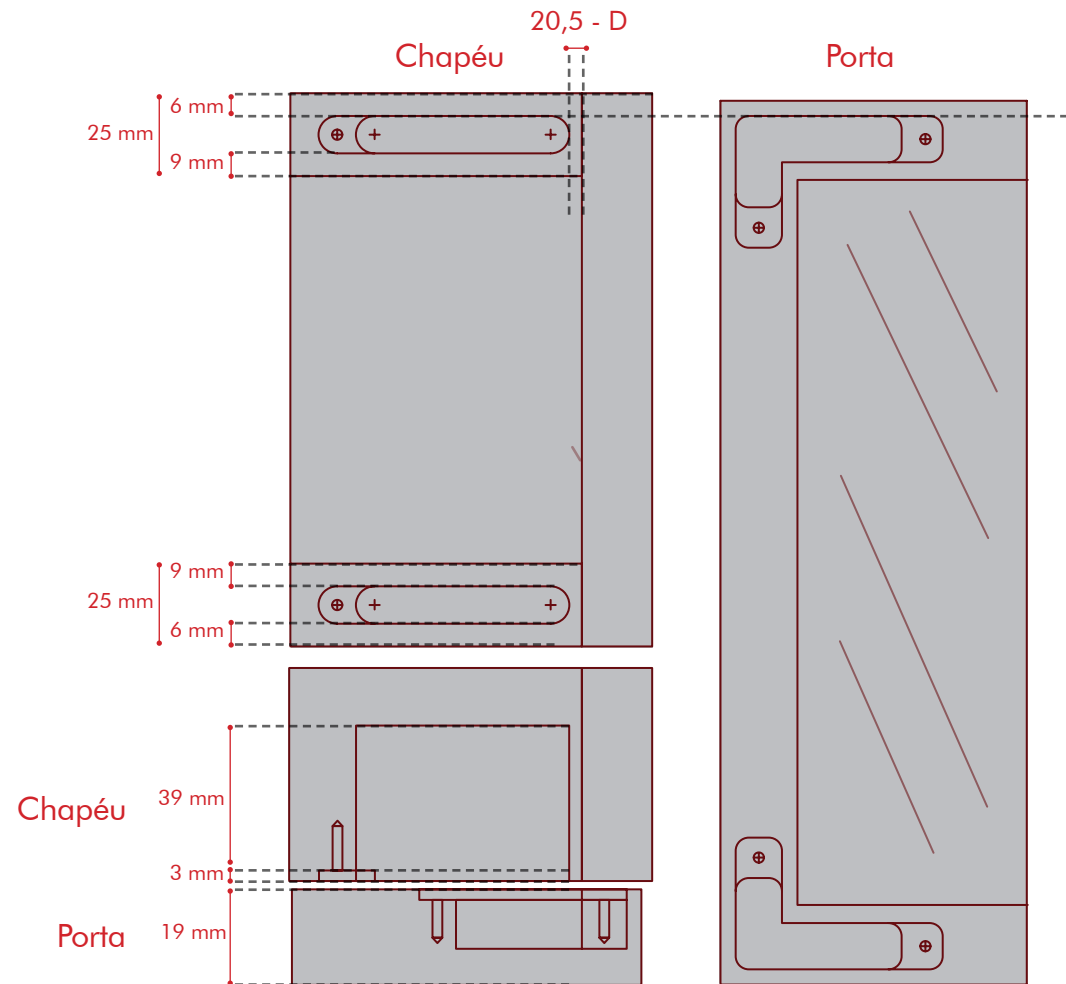

B. Canal para Vidro e Madeira

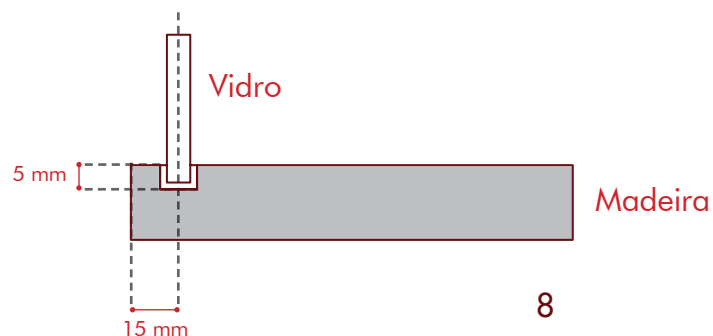

C. Distância dispositivo de montagem



D. Profundidade prateleira ADDA

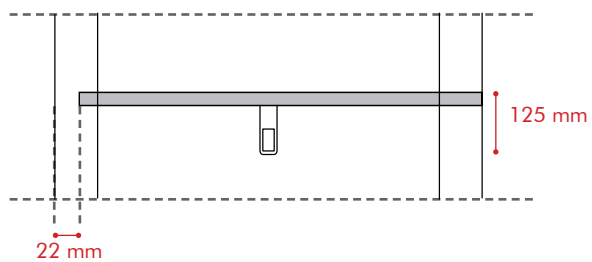

E. Medidas para fundo de madeira o vidro



V.I. + 16 mm Largura
V.I. + 10 mm Altura

F. Tamanho da porta

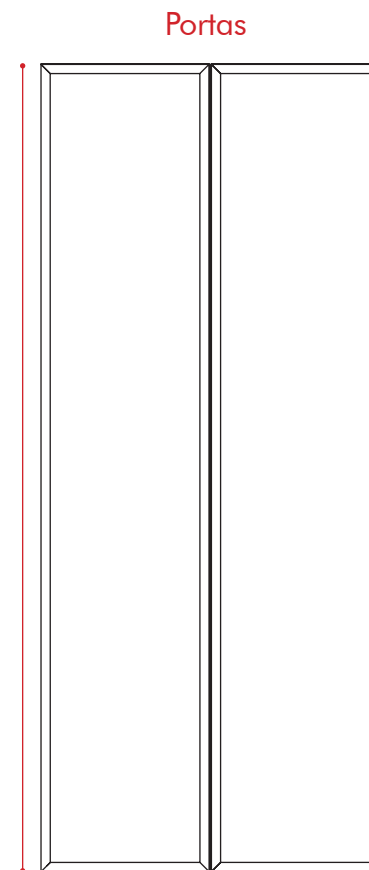

Altura da porta = medida do armário (H) - 4mm
(conforme usinagem do item A)



Show Room:

Vereador Abel Ferreira, 1800
Rua Anália Business Center
Jd. Anália Franco
CEP 03340-000
São Paulo – SP

Fábrica:

Rua: Malmequer do Campo, 244
(Antiga Estrada dos Monos, 200)
Colônia do Pêssego
CEP 08265-380
São Paulo – SP

Telefone (11) 2054-3206

E-mail: rrportas@rrportas.com.br
www.rrportas.com.br